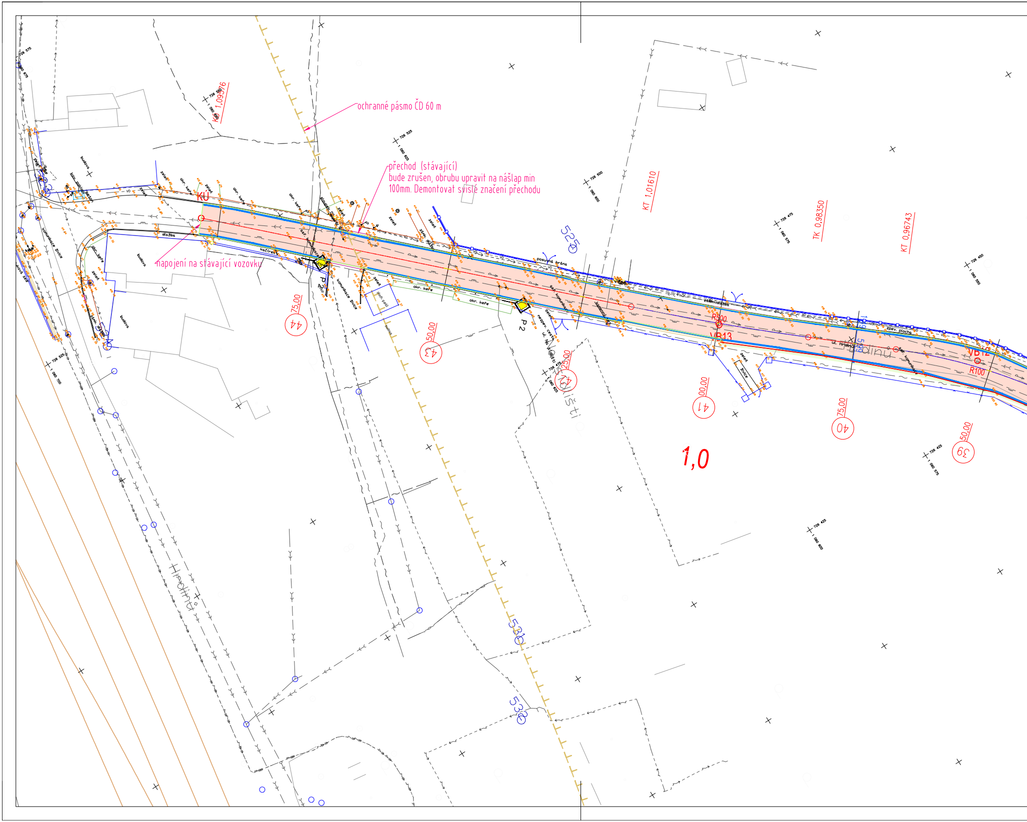
ochranné pásmo ČD 60 m
přechod (stávající)
bude zrušen, obrubu upravit na nášlap min
100mm. Demontovat svislé značení přechodu
napojení na stávající vozovku
KÚ
KÚ 1,09976
KT 1,01610
TK 0,98350
KT 0,96743
R500
VB13
VB12
R100
P 2
P 2
44
75,00
43
50,00
42
25,00
41
00,00
40
75,00
39
50,00
1,0
525
530
535
Hrdinů
ul. Hrdinů
Na Bojišti
ul. Na Bojišti
nezpev. cesta
posuvná brána
zámk. dlažba
zpev. plocha
asf. komunikace
komunikace živice
okr. keře
zeleň
kačírek
dlažba
budova
plech. garáž
živice
sloupek
726 575
1 060 675
726 550
1 060 650
726 525
1 060 625
726 500
1 060 600
726 475
1 060 575
726 450
1 060 550
726 525
1 060 700
726 475
1 060 625
726 425
1 060 575
726 425
1 060 600

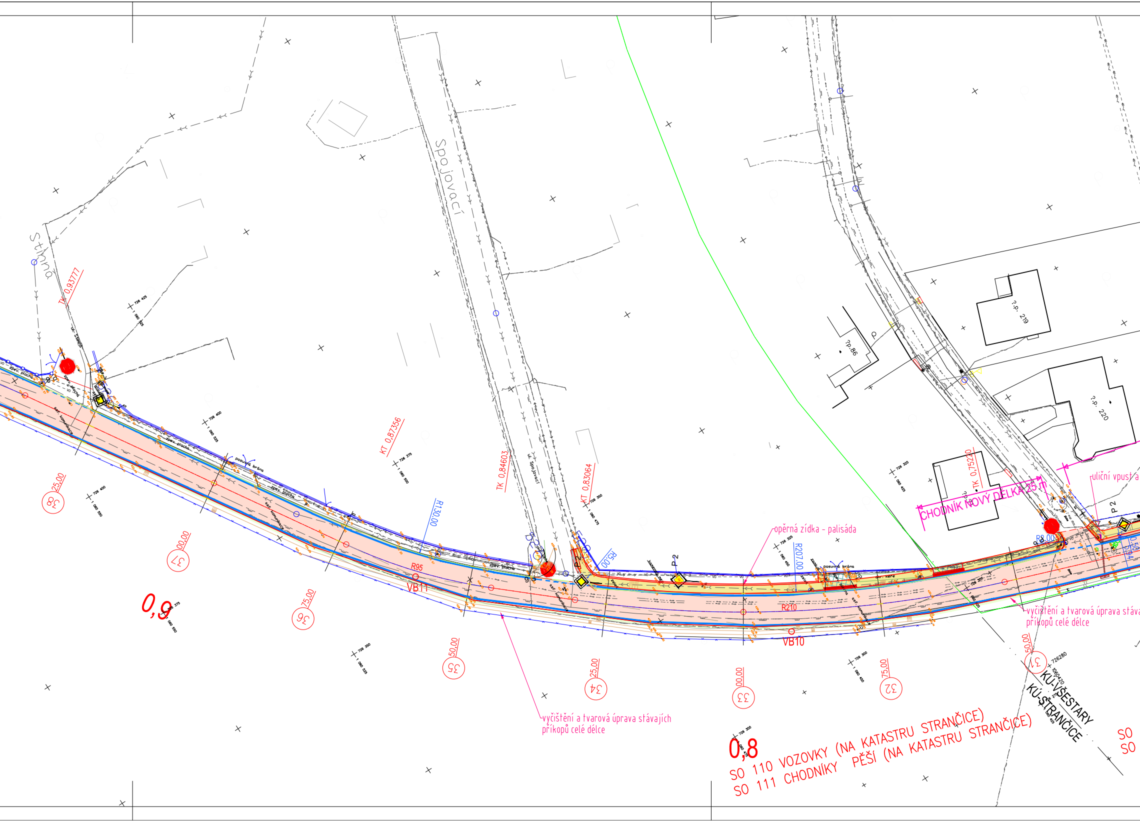
Stinná
Spojovací
ul. Spojovací
TK 0,93777
KT 0,87356
TK 0,84603
KT 0,83064
TK 0,75220
R130,00
R5,00
R207,00
R95
VB11
R210
VB10
R8,00
P 2
posuvná brána
zpev. plocha
opěrná zídka - palisáda
CHODNÍK NOVÝ DÉLKA 25 m
uliční vpust a
vyčištění a tvarová úprava stávajících příkopů celé délce
vyčištění a tvarová úprava stáva
příkopů celé délce
č.p. 86
č.p. 219
č.p. 220
25,00
38
00,00
37
75,00
36
50,00
35
25,00
34
00,00
33
75,00
32
50,00
31
0,9
0,8
SO 110 VOZOVKY (NA KATASTRU STRANČICE)
SO 111 CHODNÍKY PĚŠÍ (NA KATASTRU STRANČICE)
KÚ-VŠESTARY
KÚ-STRANČICE
SO
SO

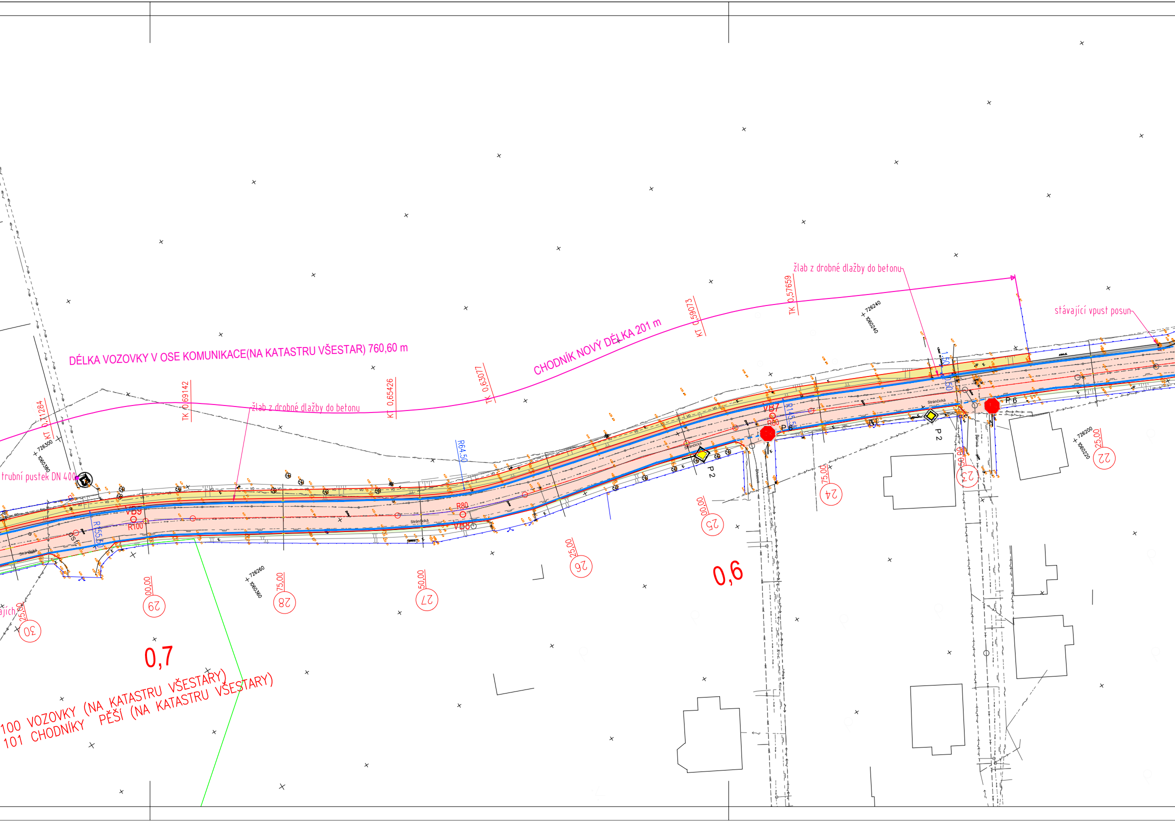
DÉLKA VOZOVKY V OSE KOMUNIKACE(NA KATASTRU VŠESTAR) 760,60 m
CHODNÍK NOVÝ DÉLKA 201 m
žlab z drobné dlažby do betonu
žlab z drobné dlažby do betonu
stávající vpust posun
trubní pustek DN 400
KT 0,71284
TK 0,69142
KT 0,65426
TK 0,63077
KT 0,59073
TK 0,57659
R64,50
R155,50
R100
R80
R80
VB9
VB8
VB7
P 2
P 2
P 6
P 6
Stránčická
Stránčická
Stránčická
Stránčická
726300
1060360
726260
1060360
726240
1060240
726200
1060220
22
25,00
23
50,00
24
75,00
25
00,00
26
25,00
27
50,00
28
75,00
29
00,00
30
25,00
0,6
0,7
100 VOZOVKY (NA KATASTRU VŠESTARY)
101 CHODNÍKY PĚŠÍ (NA KATASTRU VŠESTARY)

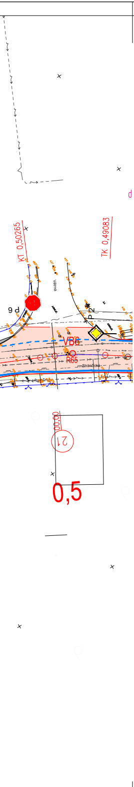
KT 0,50265
TK 0,49083
9 d
d
P 2
VB6
R65
Strančická
Včelná
00,00
21
0,5

LEGENDA :

—	NOVÉ HRANY
- - - - - - - - -	VYTYČOVACÍ OSY KOMUNIKACÍ
- - - - - - -	ROZSAH ÚPRAV
—	VODOROVNÉ DOPRAVNÍ ZNAČENÍ
192,63	NAVRHOVANÉ VÝŠKY
■	ULIČNÍ VPUSTI
▭	VOZOVKA ASFALTOVÝ BETON DOPLNĚNÍ KONSTRUKCE
▭	VOZOVKA ASFALTOVÝ BETON VÝMĚNA VRSTEV KRYTU
▭	CHODNÍK PĚŠÍ NOVÝ BETONOVÁ DLAŽBA 60mm
▭	STÁVAJÍCÍ CHODNÍKY BETONOVÁ DLAŽBA BEZ ÚPRAV
▨	STÁVAJÍCÍ VJEZDY REKONSTRUKCE BET. DLAŽBA 80mm
▭	ŽLABOVKA Z DROBNÉ KAM. DLAŽBY
▨	PROTIEROZNÍ KOKOSOVÁ ROHOŽ

SITUACE OBSAHUJE ORIENTAČNÍ ZÁKRESY STÁVAJÍCÍCH INŽENÝRSKÝCH SÍTÍ
ZÁKRESY VEŘEJNÉHO OSVĚTLENÍ NEJSOU V ARCHIVU SPRÁVCE K DISPOZICI
PRŮBĚHY DEŠŤOVÉ KANALIZACE JSOU ORIENTAČNÍ
STAV A DIMENZE NEJSOU K DISPOZICI
PŘED ZAHÁJENÍM STAVEBNÍCH PRACÍ NUTNO VEŠKERÉ IS VYTÝČIT
PŘÍSLUŠNÝMI SPRÁVCI

SEZNAM STAVEBNÍCH OBJEKTŮ:
SO 100 VOZOVKY (NA KATASTRU VŠESTARY)
SO 101 CHODNÍKY PĚŠÍ (NA KATASTRU VŠESTARY)
SO 110 VOZOVKY (NA KATASTRU STRANČICE)
SO 111 CHODNÍKY PĚŠÍ (NA KATASTRU STRANČICE)

STÁVAJÍCÍ SÍTĚ CETIN

--- - ~ -	Zaměřené a kótované, vnitřní STP
--- - ~ -	STP nezaměřená poloha
———	Nadzemní sítě
- - - - - -	Sítě s NN, elektropřípojky

STÁVAJÍCÍ SÍTĚ OSTATNÍ

—— ——	Sítě stav

REKONSTRUKCE
STRANČICKÁ - HRDINŮ

kú. Všestary, Strančice

DVZ

INVESTOR

OBEC VŠESTARY
Jaroslava Baťchy 141
251 63 Strančice
IČ: 00241016

PROJEKTANT

Ing. Miroslav Dvořan
MD projektová kancelář
Slunečná 2030, 251 01 Říčany
www.dvoran.cz

AUTORIZOVAL:	VYPRACOVAL: Ing. Miroslav Dvořan
	DATUM: 10/2023
	MĚŘÍTKO: 1:500
	POČET A4: 7 A4

OBSAH::

SITUACE 2. DÍL

Č. PARÉ:

KÓD DOKUMENTU

ČÁST	STAVEBNÍ OBJEKT	STUPEŇ	REVIZE	Č. PŘÍLOHY
C_	-DVZ-	00_		C1.2.2

Strančická_Hrdinů_kom_dsp_231017.dwg